Наша сила –
в дружбе, сотрудничестве
и взаимодействии

ДОБРЫЕ ЗАВТРАКИ В ГОРОДЕ ЙОШКАР-ОЛЕ

ФОНД ПОДДЕРЖКИ ГРАЖДАНСКИХ ИНИЦИАТИВ
ГРАЖДАНИН

РЕСУРСНЫЙ ЦЕНТР
В СФЕРЕ НАЦИОНАЛЬНЫХ ОТНОШЕНИЙ
И ПОДДЕРЖКИ ГРАЖДАНСКОГО ОБЩЕСТВА
«ИНТЕЛЛЕКТУАЛ»

ВСЕРОССИЙСКАЯ АССОЦИАЦИЯ ЭТНОБЛОГЕРОВ
ШКОЛА НАЦИОНАЛЬНОГО БЛОГЕРА SMM

С апреля 2021 года. Один раз в месяц – третья среда месяца.

«Добрые завтраки» – это встречи людей, которые занимаются или планируют заняться социально значимыми проектами. Это могут быть представители некоммерческих организаций, инициативные группы, просто активные граждане Республики Марий Эл.

Организаторы: Ресурсный центр в сфере национальных отношений и поддержки гражданского общества (АНО «ИНТЕЛЛЕКТУАЛ») и Ресурсный центр поддержки НКО и гражданских активистов (Фонд «ГражданИн»).

ДОБРЫЕ ЗАВТРАКИ В ГОРОДЕ ЙОШКАР-ОЛЕ

ФОНД ПОДДЕРЖКИ ГРАЖДАНСКИХ ИНИЦИАТИВ ГРАЖДАНИН

РЕСУРСНЫЙ ЦЕНТР В СФЕРЕ НАЦИОНАЛЬНЫХ ОТНОШЕНИЙ И ПОДДЕРЖКИ ГРАЖДАНСКОГО ОБЩЕСТВА «ИНТЕЛЛЕКТУАЛ»

ВСЕРОССИЙСКАЯ АССОЦИАЦИЯ ЭТНОБЛОГЕРОВ. ШКОЛА НАЦИОНАЛЬНОГО БЛОГЕРА SMM

21 апреля 2021 года
В кофейне-пекарня «Круассан»

Тема первой встречи: Ресурсные центры поддержки: способы взаимодействия и перспективы развития

Познакомились с пятью ресурсными центрами поддержки некоммерческих организаций, гражданских активистов

ДОБРЫЕ ЗАВТРАКИ В ГОРОДЕ ЙОШКАР-ОЛЕ

ФОНД ПОДДЕРЖКИ ГРАЖДАНСКИХ ИНИЦИАТИВ ГРАЖДАНИН

РЕСУРСНЫЙ ЦЕНТР В СФЕРЕ НАЦИОНАЛЬНЫХ ОТНОШЕНИЙ И ПОДДЕРЖКИ ГРАЖДАНСКОГО ОБЩЕСТВА «ИНТЕЛЛЕКТУАЛ»

ВСЕРОССИЙСКАЯ АССОЦИАЦИЯ ЭТНОБЛОГЕРОВ
ШКОЛА НАЦИОНАЛЬНОГО БЛОГЕРА SMM

ИНФОРМАЦИОННО-ПРОСВЕТИТЕЛЬСКИЙ ЦЕНТР «ИНТЕЛЛЕКТУАЛ» ТУЛЫМА-УЖЕР РЕЖЕ

19 мая 2021 года
В кофейне-пекарня «Круассан»

Тема встречи: Региональный конкурс поддержки НКО

Эксперт:
Мария Сафронова, исполнительный директор Региональной благотворительной общественной организации медиапроектов и социальных инициатив «Добрая Республика Марий Эл» РБОО «Добрая Марий Эл)

ДОБРЫЕ ЗАВТРАКИ В ГОРОДЕ ЙОШКАР-ОЛЕ

ФОНД ПОДДЕРЖКИ ГРАЖДАНСКИХ ИНИЦИАТИВ ГРАЖДАНИН

РЕСУРСНЫЙ ЦЕНТР В СФЕРЕ НАЦИОНАЛЬНЫХ ОТНОШЕНИЙ И ПОДДЕРЖКИ ГРАЖДАНСКОГО ОБЩЕСТВА «ИНТЕЛЛЕКТУАЛ»

ВСЕРОССИЙСКАЯ АССОЦИАЦИЯ ЭТНОБЛОГЕРОВ
ШКОЛА НАЦИОНАЛЬНОГО БЛОГЕРА SMM

7 июня 2021 года
Добрый завтрак в Москве

Тема встречи: Добро без границ и без преград

Подтема: «обро начинается в моём сердце

Для участников Всероссийского проекта «ЭтНик: ресурсное сообщество»

https://vk.com/elviraetno?w=wall150813331_12545%2Fall

ДОБРЫЕ ЗАВТРАКИ В ГОРОДЕ ЙОШКАР-ОЛЕ

ФОНД ПОДДЕРЖКИ ГРАЖДАНСКИХ ИНИЦИАТИВ ГРАЖДАНИН

РЕСУРСНЫЙ ЦЕНТР В СФЕРЕ НАЦИОНАЛЬНЫХ ОТНОШЕНИЙ И ПОДДЕРЖКИ ГРАЖДАНСКОГО ОБЩЕСТВА «ИНТЕЛЛЕКТУАЛ»

ВСЕРОССИЙСКАЯ АССОЦИАЦИЯ ЭТНОБЛОГЕРОВ. ШКОЛА НАЦИОНАЛЬНОГО БЛОГЕРА SMM

22 июля 2021 года
В кофейне-пекарня «Круассан»

Тема встречи: «Информационное сопровождение проектной деятельности»

Эксперт:
Эльвира Куклина, директор АНО «Культурно-информационный центр «ИНТЕЛЛЕКТУАЛ», руководитель Ресурсного центра в сфере национальных отношений и поддержки гражданского общества

ДОБРЫЕ ЗАВТРАКИ В ГОРОДЕ ЙОШКАР-ОЛЕ

ФОНД ПОДДЕРЖКИ ГРАЖДАНСКИХ ИНИЦИАТИВ ГРАЖДАНИН

РЕСУРСНЫЙ ЦЕНТР В СФЕРЕ НАЦИОНАЛЬНЫХ ОТНОШЕНИЙ И ПОДДЕРЖКИ ГРАЖДАНСКОГО ОБЩЕСТВА «ИНТЕЛЛЕКТУАЛ»

ВСЕРОССИЙСКАЯ АССОЦИАЦИЯ ЭТНОБЛОГЕРОВ
ШКОЛА НАЦИОНАЛЬНОГО БЛОГЕРА SMM

18 августа 2021 года
В кофейне-пекарня «Круассан»

Тема встречи: НКО: чем, как и кому они полезны?

Эксперт:
Мария Жирова, директор Фонд поддержки гражданских инициатив «ГражданИн», руководитель Ресурсного центр поддержки НКО и гражданских активистов

ДОБРЫЕ ЗАВТРАКИ В ГОРОДЕ ЙОШКАР-ОЛЕ

ФОНД ПОДДЕРЖКИ ГРАЖДАНСКИХ ИНИЦИАТИВ ГРАЖДАНИН

РЕСУРСНЫЙ ЦЕНТР В СФЕРЕ НАЦИОНАЛЬНЫХ ОТНОШЕНИЙ И ПОДДЕРЖКИ ГРАЖДАНСКОГО ОБЩЕСТВА «ИНТЕЛЛЕКТУАЛ»

ВСЕРОССИЙСКАЯ АССОЦИАЦИЯ ЭТНОБЛОГЕРОВ
ШКОЛА НАЦИОНАЛЬНОГО БЛОГЕРА SMM

22 сентября 2021 года
В Культурно-выставочном центре «Башня»

Тема встречи: Президентский грант: как победить в конкурсе и успешно реализовать проект

Экскурсия по выставке «Этноблогеры большой страны», посвящённой 10-летию создания АНО «ИНТЕЛЛЕКТУАЛ».

ДОБРЫЕ ЗАВТРАКИ В ГОРОДЕ ЙОШКАР-ОЛЕ

ФОНД ПОДДЕРЖКИ ГРАЖДАНСКИХ ИНИЦИАТИВ ГРАЖДАНИН

РЕСУРСНЫЙ ЦЕНТР В СФЕРЕ НАЦИОНАЛЬНЫХ ОТНОШЕНИЙ И ПОДДЕРЖКИ ГРАЖДАНСКОГО ОБЩЕСТВА «ИНТЕЛЛЕКТУАЛ»

ВСЕРОССИЙСКАЯ АССОЦИАЦИЯ ЭТНОБЛОГЕРОВ. ШКОЛА НАЦИОНАЛЬНОГО БЛОГЕРА SMM

20 октября 2021 года
В кофейне-пекарня «Круассан»

Тема встречи: Благотворительность в Республике Марий Эл

ДОБРЫЕ ЗАВТРАКИ В ГОРОДЕ ЙОШКАР-ОЛЕ

ФОНД ПОДДЕРЖКИ ГРАЖДАНСКИХ ИНИЦИАТИВ
ГРАЖДАНИН

РЕСУРСНЫЙ ЦЕНТР В СФЕРЕ НАЦИОНАЛЬНЫХ ОТНОШЕНИЙ И ПОДДЕРЖКИ ГРАЖДАНСКОГО ОБЩЕСТВА
«ИНТЕЛЛЕКТУАЛ»

ВСЕРОССИЙСКАЯ АССОЦИАЦИЯ ЭТНОБЛОГЕРОВ
ШКОЛА НАЦИОНАЛЬНОГО БЛОГЕРА SMM

17 ноября 2021 года
В кофейне-пекарня «Круассан»

Тема встречи: Волонтёрский корпус при НКО. Создавать и развивать?

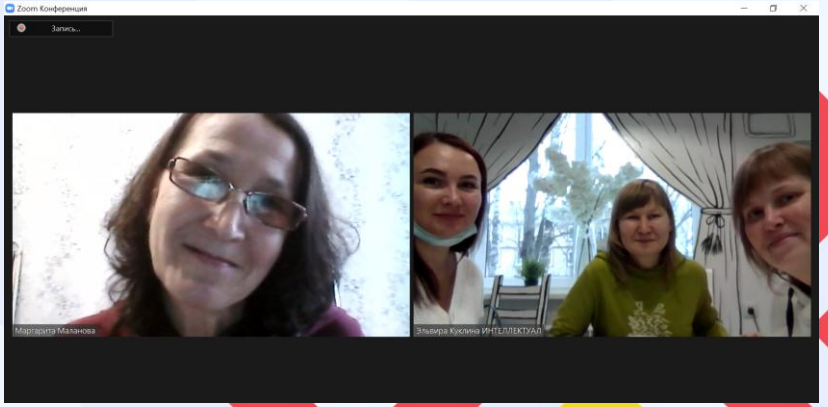

ДОБРЫЕ ЗАВТРАКИ В ГОРОДЕ ЙОШКАР-ОЛЕ

ФОНД ПОДДЕРЖКИ ГРАЖДАНСКИХ ИНИЦИАТИВ
ГРАЖДАНИН

РЕСУРСНЫЙ ЦЕНТР В СФЕРЕ НАЦИОНАЛЬНЫХ ОТНОШЕНИЙ И ПОДДЕРЖКИ ГРАЖДАНСКОГО ОБЩЕСТВА
«ИНТЕЛЛЕКТУАЛ»

ВСЕРОССИЙСКАЯ АССОЦИАЦИЯ ЭТНОБЛОГЕРОВ
ШКОЛА НАЦИОНАЛЬНОГО БЛОГЕРА SMM

15 декабря 2021 года
В кофейне-пекарня «Круассан»

Тема встречи: Итоговая встреча 2021 года

ДОБРЫЕ ЗАВТРАКИ В ГОРОДЕ ЙОШКАР-ОЛЕ

ФОНД ПОДДЕРЖКИ ГРАЖДАНСКИХ ИНИЦИАТИВ
ГражданИн

РЕСУРСНЫЙ ЦЕНТР В СФЕРЕ НАЦИОНАЛЬНЫХ ОТНОШЕНИЙ И ПОДДЕРЖКИ ГРАЖДАНСКОГО ОБЩЕСТВА
«ИНТЕЛЛЕКТУАЛ»

ВСЕРОССИЙСКАЯ АССОЦИАЦИЯ ЭТНОБЛОГЕРОВ
ШКОЛА НАЦИОНАЛЬНОГО БЛОГЕРА SMM

16 марта 2022 года

Тема встречи: Как жить и развиваться НКО в новых условиях?

В честь Года культурного наследия народов.

На площадке АНО «Культурно-информационный центр «ИНТЕЛЛЕКТУАЛ» (Ресурсный центр в сфере национальных отношений и поддержки гражданского общества).

ДОБРЫЕ ЗАВТРАКИ В ГОРОДЕ ЙОШКАР-ОЛЕ

ФОНД ПОДДЕРЖКИ ГРАЖДАНСКИХ ИНИЦИАТИВ ГРАЖДАНИН

РЕСУРСНЫЙ ЦЕНТР В СФЕРЕ НАЦИОНАЛЬНЫХ ОТНОШЕНИЙ И ПОДДЕРЖКИ ГРАЖДАНСКОГО ОБЩЕСТВА «ИНТЕЛЛЕКТУАЛ»

ВСЕРОССИЙСКАЯ АССОЦИАЦИЯ ЭТНОБЛОГЕРОВ
ШКОЛА НАЦИОНАЛЬНОГО БЛОГЕРА SMM

АНО КУЛЬТУРНО-ИНФОРМАЦИОННЫЙ ЦЕНТР «ИНТЕЛЛЕКТУАЛ» ТУЕМАРА-УЕВЕР ЙЫЛЕР

20 апреля 2022 года

Тема встречи: Монетизация социальных услуг

На площадке АНО по предоставлению социальных услуг населению «Миссия добра» и Центра социального обслуживания «Близкие люди»

ДОБРЫЕ ЗАВТРАКИ В ГОРОДЕ ЙОШКАР-ОЛЕ

ФОНД ПОДДЕРЖКИ ГРАЖДАНСКИХ ИНИЦИАТИВ ГРАЖДАНИН

РЕСУРСНЫЙ ЦЕНТР В СФЕРЕ НАЦИОНАЛЬНЫХ ОТНОШЕНИЙ И ПОДДЕРЖКИ ГРАЖДАНСКОГО ОБЩЕСТВА «ИНТЕЛЛЕКТУАЛ»

ВСЕРОССИЙСКАЯ АССОЦИАЦИЯ ЭТНОБЛОГЕРОВ. ШКОЛА НАЦИОНАЛЬНОГО БЛОГЕРА SMM

ИНФОРМАЦИОННО-ПРОСВЕТИТЕЛЬНЫЙ ЦЕНТР "ИНТЕЛЛЕКТУАЛ" ТУЛЫМА-УЖЕР РЕЙ

18 мая 2022 года

Тема встречи: О ценностях молодёжи

На площадке АНО правового сопровождения граждан и их семей «Наша Инициатива»

ДОБРЫЕ ЗАВТРАКИ В ГОРОДЕ ЙОШКАР-ОЛЕ

ФОНД ПОДДЕРЖКИ ГРАЖДАНСКИХ ИНИЦИАТИВ ГРАЖДАНИН

РЕСУРСНЫЙ ЦЕНТР В СФЕРЕ НАЦИОНАЛЬНЫХ ОТНОШЕНИЙ И ПОДДЕРЖКИ ГРАЖДАНСКОГО ОБЩЕСТВА «ИНТЕЛЛЕКТУАЛ»

ВСЕРОССИЙСКАЯ АССОЦИАЦИЯ ЭТНОБЛОГЕРОВ. ШКОЛА НАЦИОНАЛЬНОГО БЛОГЕРА SMM

15 июня 2022 года

Тема встречи: Поддержка НКО на региональном уровне

На площадке Региональной благотворительной общественной организации развития медиапроектов и социальных инициатив «Добрая Марий Эл».

ДОБРЫЕ ЗАВТРАКИ В ГОРОДЕ ЙОШКАР-ОЛЕ

ФОНД ПОДДЕРЖКИ ГРАЖДАНСКИХ ИНИЦИАТИВ ГРАЖДАНИН

РЕСУРСНЫЙ ЦЕНТР В СФЕРЕ НАЦИОНАЛЬНЫХ ОТНОШЕНИЙ И ПОДДЕРЖКИ ГРАЖДАНСКОГО ОБЩЕСТВА «ИНТЕЛЛЕКТУАЛ»

ВСЕРОССИЙСКАЯ АССОЦИАЦИЯ ЭТНОБЛОГЕРОВ. ШКОЛА НАЦИОНАЛЬНОГО БЛОГЕРА SMM

21 сентября 2022 года

Тема встречи: Потенциал взаимодействия ДО и НКО

На площадке МОУ ДО «Детско-юношеский центр «Азимут» г. Йошкар-Олы имени Сергея Васильевича Яшина»

ДОБРЫЕ ЗАВТРАКИ В ГОРОДЕ ЙОШКАР-ОЛЕ

ФОНД ПОДДЕРЖКИ ГРАЖДАНСКИХ ИНИЦИАТИВ ГРАЖДАНИН

РЕСУРСНЫЙ ЦЕНТР В СФЕРЕ НАЦИОНАЛЬНЫХ ОТНОШЕНИЙ И ПОДДЕРЖКИ ГРАЖДАНСКОГО ОБЩЕСТВА «ИНТЕЛЛЕКТУАЛ»

ВСЕРОССИЙСКАЯ АССОЦИАЦИЯ ЭТНОБЛОГЕРОВ. ШКОЛА НАЦИОНАЛЬНОГО БЛОГЕРА SMM

МУНИЦИПАЛЬНОЕ ИНФОРМАЦИОННО-ПРОСВЕТИТЕЛЬНОЕ ЦЕНТР "ИНТЕЛЛЕКТУАЛ" ТУЛЕМА-УЛЕЙ РЕЙ

26 октября 2022 года

Тема встречи: Вектор сотрудничества НКО и национальных СМИ

На площадке Республиканской молодёжной газеты «Кугарня»

ДОБРЫЕ ЗАВТРАКИ В ГОРОДЕ ЙОШКАР-ОЛЕ

ФОНД ПОДДЕРЖКИ ГРАЖДАНСКИХ ИНИЦИАТИВ ГРАЖДАНИН

РЕСУРСНЫЙ ЦЕНТР В СФЕРЕ НАЦИОНАЛЬНЫХ ОТНОШЕНИЙ И ПОДДЕРЖКИ ГРАЖДАНСКОГО ОБЩЕСТВА «ИНТЕЛЛЕКТУАЛ»

ВСЕРОССИЙСКАЯ АССОЦИАЦИЯ ЭТНОБЛОГЕРОВ. ШКОЛА НАЦИОНАЛЬНОГО БЛОГЕРА SMM

ИНФОРМАЦИОННО-ПРОСВЕТИТЕЛЬНЫЙ ЦЕНТР «ИНТЕЛЛЕКТУАЛ» ТУЛЫМА-УЖЕР РЕЙЕР

1 декабря 2022 года

Тема встречи: Оптимизация документооборота в НКО

На площадке АНО «Центр правовой помощи и консалтинга «Стратегия»

ДОБРЫЕ ЗАВТРАКИ В ГОРОДЕ ЙОШКАР-ОЛЕ

ФОНД ПОДДЕРЖКИ ГРАЖДАНСКИХ ИНИЦИАТИВ ГРАЖДАНИН

РЕСУРСНЫЙ ЦЕНТР В СФЕРЕ НАЦИОНАЛЬНЫХ ОТНОШЕНИЙ И ПОДДЕРЖКИ ГРАЖДАНСКОГО ОБЩЕСТВА «ИНТЕЛЛЕКТУАЛ»

ВСЕРОССИЙСКАЯ АССОЦИАЦИЯ ЭТНОБЛОГЕРОВ. ШКОЛА НАЦИОНАЛЬНОГО БЛОГЕРА SMM

15 декабря 2022 года

Тема встречи: Подведём итоги 2022 и запланируем 2023

На площадке АНО «Культурно-информационный центр «ИНТЕЛЛЕКТУАЛ» (Ресурсный центр в сфере национальных отношений и поддержки гражданского общества)

ДОБРЫЕ ЗАВТРАКИ В ГОРОДЕ ЙОШКАР-ОЛЕ

ФОНД ПОДДЕРЖКИ ГРАЖДАНСКИХ ИНИЦИАТИВ ГРАЖДАНИН

РЕСУРСНЫЙ ЦЕНТР В СФЕРЕ НАЦИОНАЛЬНЫХ ОТНОШЕНИЙ И ПОДДЕРЖКИ ГРАЖДАНСКОГО ОБЩЕСТВА «ИНТЕЛЛЕКТУАЛ»

ВСЕРОССИЙСКАЯ АССОЦИАЦИЯ ЭТНОБЛОГЕРОВ
ШКОЛА НАЦИОНАЛЬНОГО БЛОГЕРА SMM

Факты о Добрых завтраках:

* В 2021 и 2022 гг. итоговое мероприятие Доброго завтрака провели 15 декабря. Это, честно, не специально. Только потом заметили такую синхронность.

* Добрые завтраки запустили в 2021 г.: 9 встреч на 9 актуальных тем развития НКО.

* Из 9 встреч 2021-го 7 прошли в кофейне-пекарне «Круассан», одна – в Москве для участников Всероссийского проекта «ЭтНик: Ресурсное сообщество». И ещё одна – в Культурно-выставочном центре «Башня». Тогда же знакомились с выставкой «Этноблогеры большой страны», посвящённой 10-летию создания АНО «Культурно-информационный «ИНТЕЛЛЕКТУАЛ».

•В 2022-м провели 8 встреч Доброго завтрака. Были в 5 некоммерческих организациях, 1-ой редакции СМИ, 1-ом учреждении дополнительного образования.

* Новый год Доброго завтрака начали и завершили на площадке Ресурсного центра в сфере национальных отношений и поддержки гражданского общества. Начинали на старой площадке РЦ, завершили на новой площадке – ЭтноКоворкинге.

* А Добрые завтраки продолжаются, большие планы по их развитию.

Раздел «Добрые завтраки на сайте «Этноблогерый большой страны»

https://etnoblogingtime.ru
https://этноблогингтайм.рф

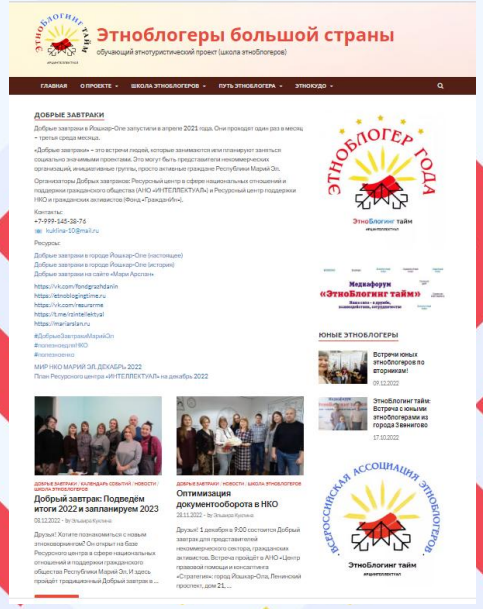

ДОБРЫЕ ЗАВТРАКИ В ГОРОДЕ ЙОШКАР-ОЛЕ

ФОНД ПОДДЕРЖКИ ГРАЖДАНСКИХ ИНИЦИАТИВ ГРАЖДАНИН

РЕСУРСНЫЙ ЦЕНТР В СФЕРЕ НАЦИОНАЛЬНЫХ ОТНОШЕНИЙ И ПОДДЕРЖКИ ГРАЖДАНСКОГО ОБЩЕСТВА «ИНТЕЛЛЕКТУАЛ»

ВСЕРОССИЙСКАЯ АССОЦИАЦИЯ ЭТНОБЛОГЕРОВ
ШКОЛА НАЦИОНАЛЬНОГО БЛОГЕРА SMM

Раздел «Полезное для НКО на сайте «Этнокультурный интернет журнал «Мари Арслан»

#МирНКОМарийЭл
Новости один раз в месяц – анонс мероприятий, проектов НКО

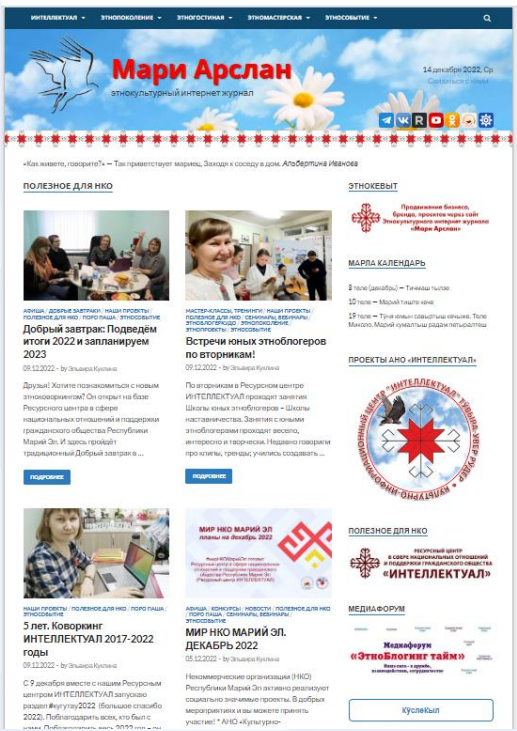

www.mari-arslan.ru
www.mariarslan.ru
мариарслан.рф

https://t.me/rzintellektyal

https://vk.com/resursrme

РадиоСеминар «Саман темла»
«Быть трендом. Быть в тренде»

https://mariarslan.ru/radioseminar-novye-vypuski/

https://vk.com/music/playlist/150813331_4

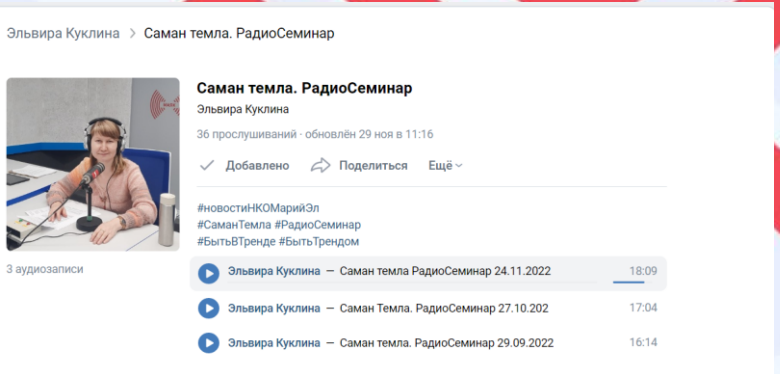

Если есть желание попасть в новостную ленту РадиоСеминара – присылайте свои новости на электронную почту: kuklina-10@mail.ru с пометкой «Для РадиоСеминара»

Проекты АНО «Культурно-информационный центр «ИНТЕЛЛЕКТУАЛ» (Ресурсного центра в сфере национальных отношений и поддержки гражданского общества Республики Марий Эл)

* ЭтноКоворкинг
* Творческая студия «КӸслеКыл»
* Школа-студия «Авай дене пырля. С мамой»
* Школа юных этноблогеров – Школа наставничества

Республиканский творческий конкурс «Кувавайын шондыкшо – Бабушкин сундук»
Республиканский творческий конкурс добрых рисунков «Марий еш пиал. Счастье марийской семьи»
IV форум-конкурс Всероссийской общественной премии «Этноблогер года»

Два сайта:
Этнокультурный интернет журнал «Мари Арслан»
Этноблогеры большой страны

Планы Доброго завтрак на 2023

* Центр марийской вышивки
* Национальный музей им. Тимофея Евсеева
* Национальная библиотека имени С.Г. Чавайна
* «Марийская правда»
* МЭТР

ДОБРЫЕ ЗАВТРАКИ В ГОРОДЕ ЙОШКАР-ОЛЕ

ФОНД ПОДДЕРЖКИ ГРАЖДАНСКИХ ИНИЦИАТИВ ГРАЖДАНИН

РЕСУРСНЫЙ ЦЕНТР В СФЕРЕ НАЦИОНАЛЬНЫХ ОТНОШЕНИЙ И ПОДДЕРЖКИ ГРАЖДАНСКОГО ОБЩЕСТВА «ИНТЕЛЛЕКТУАЛ»

ВСЕРОССИЙСКАЯ АССОЦИАЦИЯ ЭТНОБЛОГЕРОВ. ШКОЛА НАЦИОНАЛЬНОГО БЛОГЕРА SMM

Автономная некоммерческая организация
«Культурно-информационный центр «ИНТЕЛЛЕКТУАЛ»

Ресурсный центр в сфере национальных отношений и поддержки гражданского общества

Этнокультурный интернет-журнал «Мари Арслан»

Когда ваши мечты будут сильнее ваших страхов — они начнут сбываться.

Омар Хайям

https://vk.com/resursrme

https://mariarslan.ru

https://etnoblogingtime.ru

ФОНД ПРЕЗИДЕНТСКИХ ГРАНТОВ

ВСЕРОССИЙСКАЯ АССОЦИАЦИЯ ЭТНОБЛОГЕРОВ
ШКОЛА НАЦИОНАЛЬНОГО БЛОГЕРА SMM